Unser Firmenprofil

Von Anfang an hat sich SonoScape verpflichtet gefühlt, hochwertige Medizingeräte für die Gesundheitsversorgung der Menschen zu liefern. SonoScape hat sich dabei auf die Entwicklung und Produktion von Lösungen für den diagnostischen Ultraschall spezialisiert. Mit der Einführung fortschrittlicher Bildgebungstechniken konnten unsere Produkte die diagnostische Genauigkeit verbessern und den Anwendern helfen, zu besseren Resultaten zu gelangen. Seit 2002 waren unsere Produkte für das Wohl von Millionen von Menschen in über 100 Ländern im Einsatz. Mit dieser Perspektive wird SonoScape auch weiterhin mit Innovationen und Leidenschaft effiziente und erreichbare Lösungen anbieten.

Bewertung der Analysten

FROST & SULLIVAN

Der Frost&Sullivan Award for Growth Leadership wird den Firmen verliehen, die sich mit Spitzenleistungen beim Erzielen der höchsten jährlichen Wachstumsrate der letzten drei Jahre hervorgetan haben. ".. Die Verkäufe der Ultraschallgeräte tragen einen überwältigenden Anteil zum Gesamtumsatz bei und helfen SonoScape seine führende Stellung zu stärken und die Mitbewerber auf dem Markt hinter sich zu lassen. Mit der wachsenden Akzeptanz des Marktes der Mittelklasse- bis High-End-Geräte ist für SonoScape ein signifikantes Wachstumspotential für die Zukunft zu erwarten ... "

Die Meilensteine auf unserem Weg

2002: Gründung des Unternehmens in Shenzhen, China
2003: Einführung des 551-1000: Das erste tragbare15" Farbdoppler-System in China
2004: Einführung des 551-2000: Das erste Farbdoppler-System auf PC-Basis in China
2005: Überreichung des „High Technology Company"-Preises von der Regierung
2007: Überreichung des „CHINA T OP BRAND"-Preises in der Medizingeräte-Industrie
2007: Einführung des ersten 4D-Echtzeit-Ultraschallsystems in China
2008: Überreichung des Preises als „European Entrepreneurial Company 2008" von FROST & SULLIVAN
2008: Überreichung des „Flagship Company"-Preises in der Medizingeräte-Industrie in China
2009: Überreichung des „Product Quality Leadership Award 2009"-Preises von FROST & SULLIVAN in London
2011: Überreichung des Reddot-Preises für Produkt-Design für das 520 in Essen
2013 Überreichung des „ Ultrasound Market Growth Leadership Award 2013" von FROST & SULLIVAN
2014 Überreichung des iF Product Design Award 2014 für 59 in München
2014: Überreichung des "Company of the Year in Ultrasound Market, 2014"-Preises von FROST & SULLIVAN

2014 FROST & SULLIVAN COMPANY OF THE YEAR IN ULTRASOUND MARKET Presented To SONOSCAPE COMPANY LIMITED

2013 FROST & SULLIVAN SONOSCAPE COMPANY LIMITED

2008 FROST & SULLIVAN Entrepreneurial Company Award

2009 FROST & SULLIVAN Product Quality Leadership Award

ISO 13485

CE 0197

SonoScape

Yizhe Building, Yuquan Road, Shenzhen, 518051, China
Tel: 86-755-26722890 **Fax: 86-755-26722850**
E-mail:sonoscape@sonoscape.net www.sonoscape.com

Xcelsitas
Smart Medical Technologies

Authorisierter Händler Leipziger Platz 8, 10117 Berlin
Tel: 49-30-555789950 **Fax: 49-30-555789951**
E-mail: info@xcelsitas.com www.xcelsitas.com

U-S5020151106

SonoScape

S50

Caring for Life through Innovation

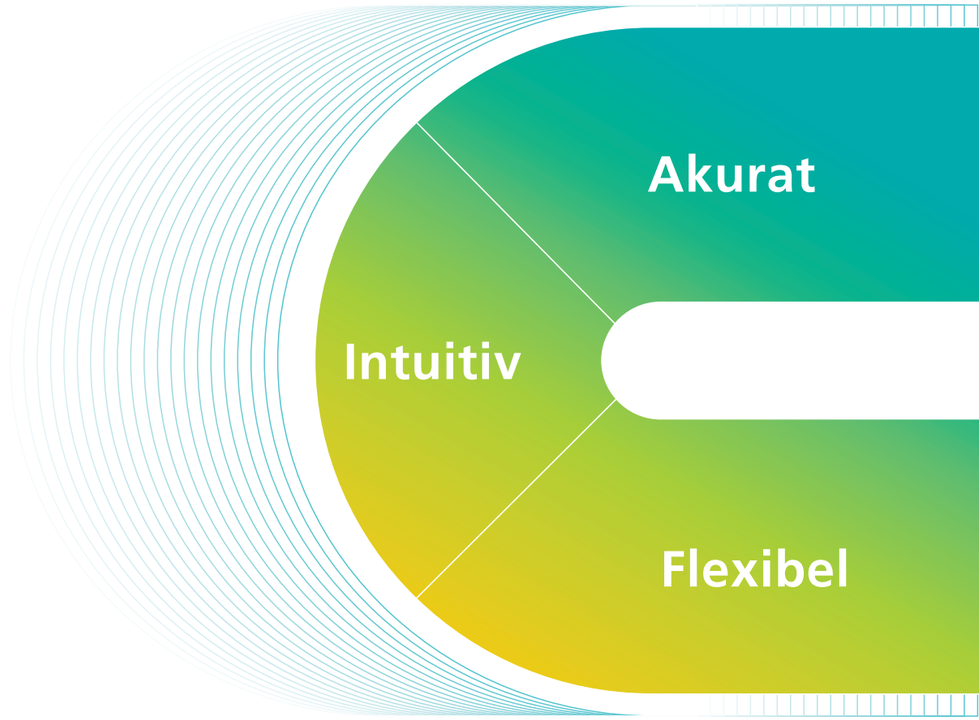

Verbesserung der Diagnosequalität

Einkristallsonden: bessere Durchdringung, höhere Auflösung, höhere Empfindlichkeit. Extrem klare Bilder dank der optimierten Imaging Technologie von SonoScape.

Einfache Bedienung

Die neue Plattform führt zu nochmals verbesserten, effizienten Arbeitsabläufen und bietet eine hervorragende Mensch-Maschine-Interaktion. Eine Vielzahl von benutzerdefinierten Presets sorgen dafür, schnell und individuell zu den wesentlichen Untersuchungseinstellungen zu gelangen.

Als Hersteller von Ultraschallgeräten mit ausgezeichneter Bildqualität hat SonoScape mit seinem jüngstem Flaggschiff S50 neue Maßstäbe gesetzt. Die Softwareplattform wurde umfassend aktualisiert und mit bemerkenswerten neuen 4D Funktionen und einem nochmals verbesserten Workflow ausgestattet. Das SonoScape S50 enthält erstmalig einen leistungsstarken Einkristall-Wandler und ermöglicht damit den Anschluss von neuen Single Crystal Sonden mit hervorragender Bildqualität, die keine Wünsche offen lassen. Das Bedienfeld ist mit einem besonders großen und reaktionsschnellen 14" Touch Screen bestückt, der ein neues Benchmark hinsichtlich des Bedienkomforts darstellt. Insgesamt hat das S50 ein sehr ansprechendes und ausgewogenes Design und ist bei deutlich höherer Leistung gleichwohl kompakter als sein Vorgänger S40.

Angepasst an Ihre Bedürfnisse

SonoScape S50 stellt unterschiedlichste Bildgebungssoftware zur Verfügung, passend für die jeweiligen Anwendungen wie Kardiologie, Radiologie, OB/GYN usw. Mit erweiterten Funktionen, wie Herz-und 4D-Pakete, und stetigen Updates auf neue Methoden wird das S50 den umfangreichen klinischen Herausforderungen gerecht, auch in der Zukunft.

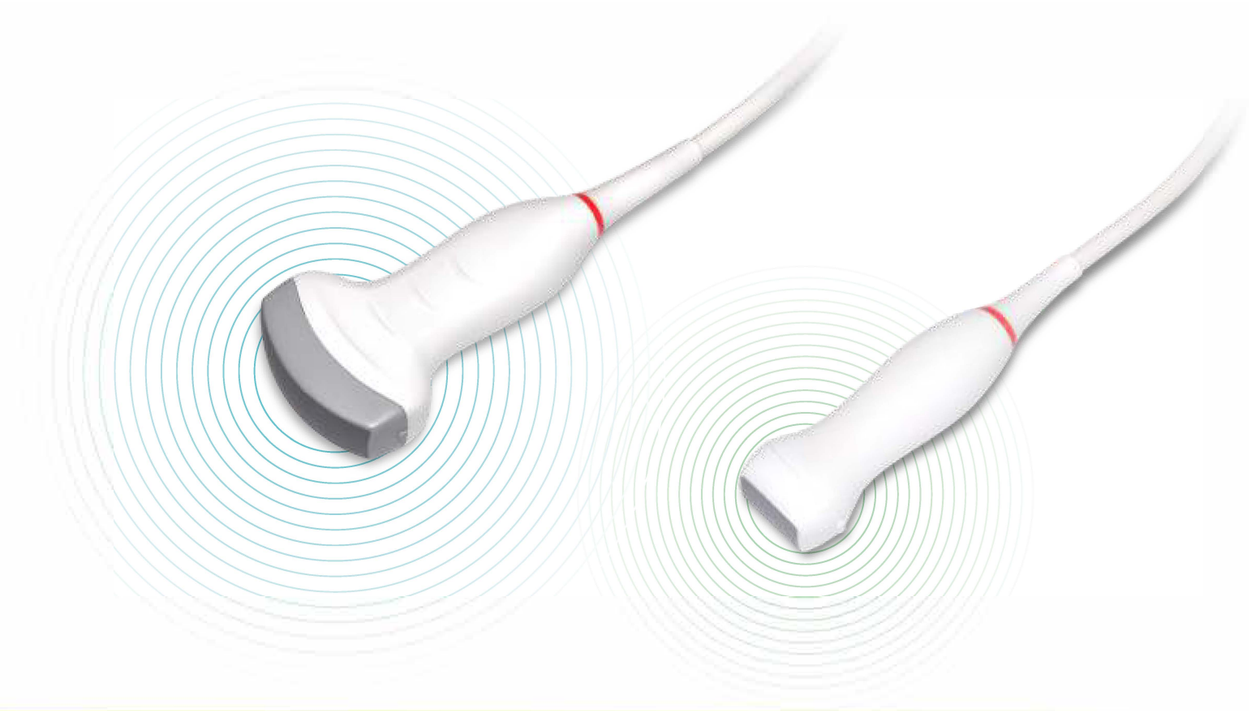

SonoScape S50 ist standardmäßig mit einer Breitband Einkristall-Sonde für Bauch und Herz-Scan ausgestattet, die ein stark verringertes Signal-Rausch-Verhältnis aufweist und beeindruckende Bilder mit besserer Auflösung und höherer Detaildichte liefert. Im Vergleich mit einem herkömmlichen Schallkopf hat eine Einkristall-Sonde ein deutlich verbessertes akustisches Energieumwandlungsvermögen, was bedeutet, dass die Sonde sowohl eine bessere Leistung als auch eine höhere Lebensdauer hat.

Konventionell

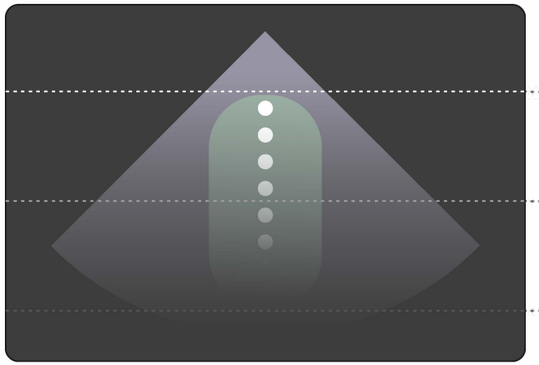

Einkristall

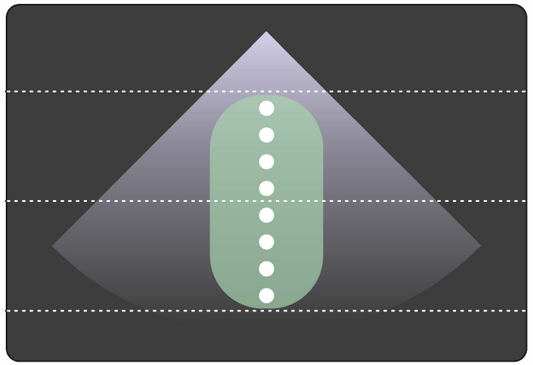

Das Design des S50 hat sich konsequent an den betrieblichen Belangen ausgerichtet und ein komfortables Diagnose-Umfeld geschaffen. Ergonomisches Design, hervorragende Mensch-Maschine-Interaktion und schnelle Reaktion machen das SonoScape S50 zu einem intelligenten Scan-Assistenten, der Ihre Effizienz steigert und Sie vor ermüdenden Mehrfachuntersuchungen bewahrt.

SonoScape S50 ist mit einer neuen Imaging-Engine ausgestattet, die die Bildleistung deutlich optimiert, vor allem für 3D/4D-Bildgebung mit hoher Geschwindigkeit und Komfort. S-Live bietet 4D-Bildgebung mit einem intelligenten Rendering, was zu einem lebendigen Fötus Bild führt. Die erweiterte 4D Inversionstechnologie unterstützt Ärzte bei der Analyse von echofreien anatomischen Strukturen, indem sie klare Details der gewünschten Regionen eines ungeborenen Kindes zu visualisieren hilft und damit auf der Suche nach Anomalien wesentlich mehr Informationen zur Verfügung stellen kann als herkömmliche Ultraschallsysteme. Die hervorragende Volumen-Leistung des S50 stellt die bisherige Volumenbildgebung in den Schatten und verbessert die diagnostische Sicherheit signifikant.

• Inversion 4D

Inversion 4D bietet eine tiefergehende Auswertung von vaskulären und zystischen Strukturen, indem es einen dreidimensionalen Abdruck des Volumens der untersuchten Anatomie erzeugt.

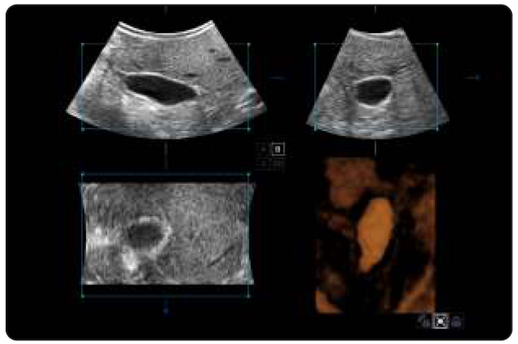

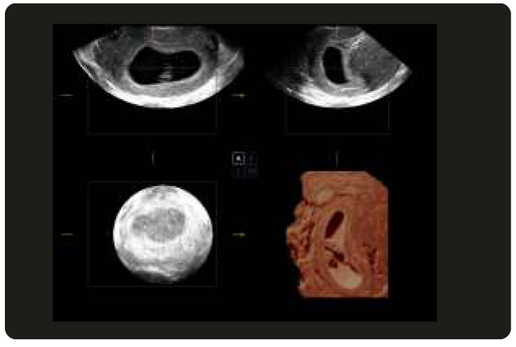

• S-Live

S-Live ermöglicht eine detaillierte Visualisierung feinster anatomischer Merkmale, die eine intuitive Diagnose auf Basis der Echtzeit 3D Bilder unterstützt und die Patienten-Kommunikation bereichert.

• S-Depth

S-Depth kann automatisch die Nah-Fern-Beziehung vom Wandler zum Ziel anzeigen und erstellt daraus eine intelligente Farbcodierung. Dies unterstützt die Ärzte bei der Beurteilung der räumlichen Beziehung der Echtzeit 3D-Bilder zueinander.

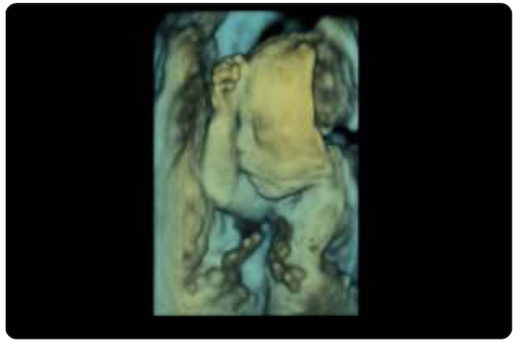

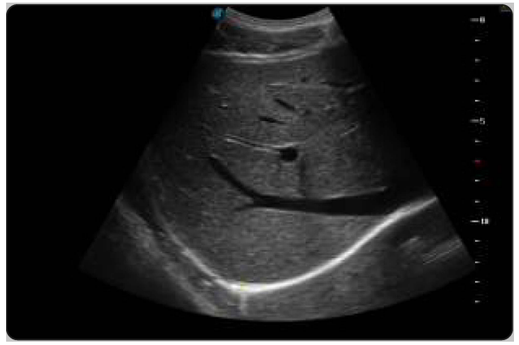

Rechter Leberlappen

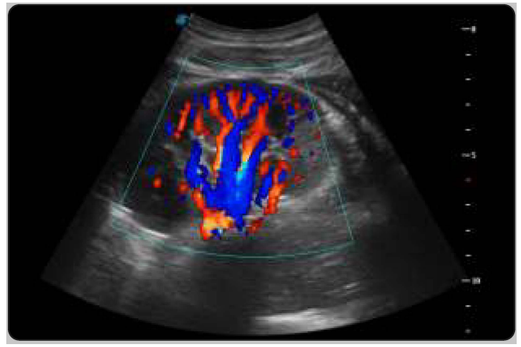

Nieren Perfusion

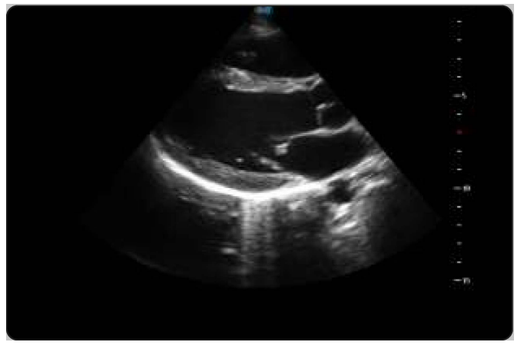

Linker Herzvorhof

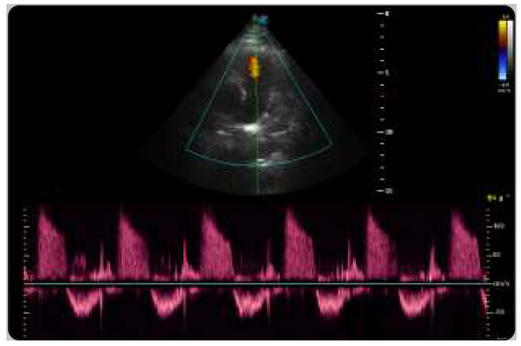

Pulmonale Insuffizienz

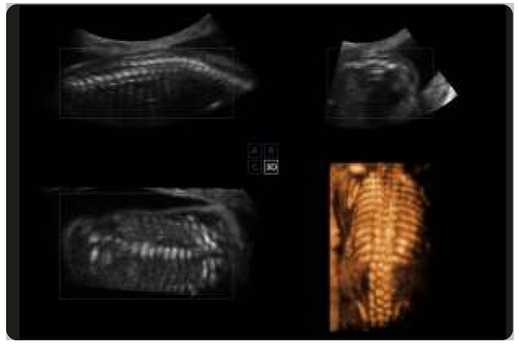

Fetale Wirbelsäule

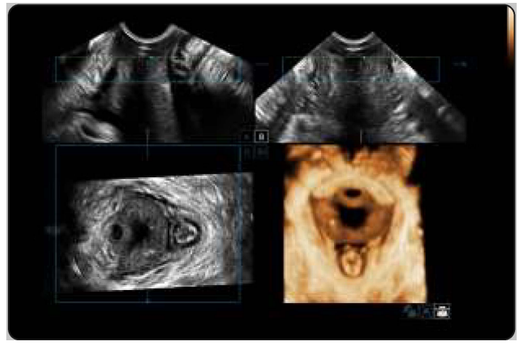

Beckenboden 4D